

A nighttime photograph of a city square. In the foreground, a large fountain with multiple jets of water is illuminated with blue and white lights. In the background, several buildings are lit up, including a prominent one with a clock tower. The sky is dark, and the overall scene is vibrant with city lights.

# Proyección al Exterior

Administración Nacional de Usinas y Trasmisiones Eléctricas

# Proyección al Exterior

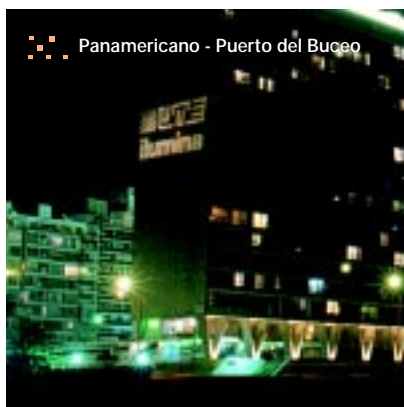

## Consultoría Externa

En el ejercicio 2004 se continuó trabajando en las propuestas de colaboración profesional en el ámbito nacional e internacional en temas vinculados con

proyectos de gestión, de ingeniería y de prestación de servicios.

### *En el ámbito internacional*

Continuando con la línea de negocio iniciada en la Universidad de Montevideo en lo referente a SAP Campus Management (sistema de gestión para la administración de universidades y centros de estudios), se participó en la implantación de dicho módulo en las siguientes organizaciones:

- Lógica CGM PLC - Londres
- Universidad Externado de Colombia - Bogotá

## En el ámbito nacional

### ■ Corte Electoral.

Se desarrolló el sistema de escrutinio bajo tecnología WEB, el cual contempla el procesamiento de las elecciones internas, elecciones nacionales, elecciones municipales, plebiscitos y referéndum.

Se realizó el apoyo "In Situ" tanto para las elecciones internas partidarias como para las elecciones nacionales, que incluyó el mantenimiento informático de las oficinas electorales departamentales durante el escrutinio primario y la trasmisión de los datos resultantes.

Se desarrolló una aplicación Web, para la consulta a través de Internet de los datos del sistema de escrutinio y se continuó con el mantenimiento de la aplicación del Registro Cívico Nacional.

### ■ IMC – Intendencia Municipal de Canelones - Proyecto MEGA

Se continuó con la prestación de servicios de consultoría y asistencia técnica para la mejora de gestión integral de los procedimientos y sistemas administrativos e informáticos relacionados con el cobro de los tributos de contribución inmobiliaria y patente de rodados que competen a la IMC. Este proyecto inició en mayo de 2002 y tiene como fecha prevista de finalización el 31/05/2006.

### ■ Expediente electrónico GEX en la Web



75

Teniendo como meta su empleo como estándar en el Estado, se extendió el uso de esta herramienta desarrollada en UTE a los siguientes organismos:

**Presidencia de la República** - El objeto del proyecto fue implantar un sistema que interconecte el expediente electrónico GEX en la WEB existente en Presidencia con todos los Ministerios, Contaduría General de la Nación, Tribunal de Cuentas, Oficina de Servicio Civil, Cámara de Representantes, Cámara de Senadores, Oficina de Planeamiento y Presupuesto y Comité Ejecutivo para la Reforma del Estado. A través del mismo es posible dar seguimiento a aquellos expedientes que transitan desde los organismos mencionados hacia Presidencia y viceversa, así como también aquellos que transitan entre y desde las Direcciones Generales de los Organismos. El período del proyecto fue de mayo a fines de noviembre.

**Dirección Nacional de Aduanas** - Este proyecto consistió en la implantación y apoyo post implantación del sistema. Fue desarrollado entre los meses de abril a octubre.

**BROU** - Se realizó el mantenimiento del sistema, durante los meses de febrero de 2004 a enero de 2005.

# Proyección al Exterior

- ISO 9000:2000 Mercado Modelo -FAO, UTE-CONEX.

Las actividades desarrolladas implicaron el diseño y la implantación de un Sistema de Gestión de Calidad, de acuerdo a las Normas ISO 9000.

Esto implicó la adecuación del modelo de gestión empleado, de manera de introducir los conceptos fundamentales hacia la mejora continua y cumplir con los requisitos de la norma.

Asimismo, se colaboró en la certificación, como forma de asegurar un punto de no retorno en el cambio. Como corolario se logró la Certificación ISO 9001:2000 de todos sus procesos. El proyecto comenzó en enero y finalizó en setiembre de 2004.

- Dirección Nacional de Transporte - DNT

El objetivo del proyecto fue contribuir al fortalecimiento de la DNT, fundamentalmente en su función informática, y sentar las bases para un futuro cambio a transitar por dicha dirección. El alcance de la colaboración profesional de CONEX comprendió: la realización de talleres gerenciales para alinear a la alta dirección y mandos medios; el aporte de metodología (planificación estratégica, reingeniería de procesos, etc.) y la planificación y seguimiento de la ejecución de un proyecto piloto de desarrollo e implantación de un software con la metodología mencionada.

Se desarrolló entre los meses de abril a setiembre de 2004.

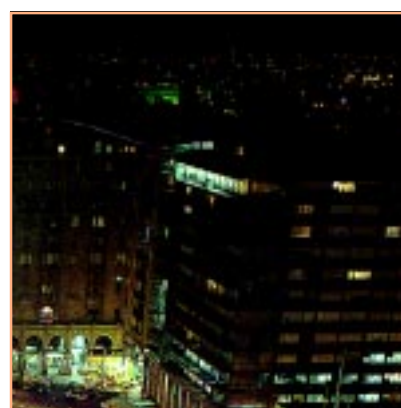
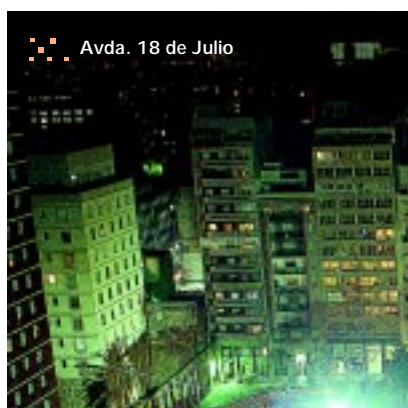

## Consultoría de SAP

Se instrumentó una nueva modalidad de contratación de servicios de consultoría a demanda del cliente, por horas consultor. Los primeros clientes fueron:

### ■ INCA

Mantenimiento informático de todos los módulos de HR en general y en particular de la liquidación de nómina. Período 01-02-2004 al 31-01-2005.

### ■ Universidad de Montevideo

Consultoría de SAP R/3 Campus Management. Período 01-02-2004 al 31-01-2005.

77

## Outsourcing de procesamiento y mantenimiento de software

■ Obras Sanitarias del Estado –OSE– Procesamiento y mantenimiento del Sistema de Información Económica (SIE). Este servicio se viene prestando desde el año 1995.

■ Intendencia Municipal de Canelones –IMC– Procesamiento y mantenimiento del Sistema de Gestión Tributaria. Este servicio se presta en el marco del proyecto MEGA.

En el mes de octubre los representantes de UTE – CONEX participaron en varias rondas de negocios con empresas brasileñas de diferentes especialidades: diseño y ejecución de instalaciones eléctricas, consultorías en proyectos informáticos, soluciones de comunicaciones, gestión documental y medio ambiente, en el marco de la Exposición de productos y servicios exportables del Uruguay realizado en el Estado de Río Grande do Sul - Brasil -.



Central Térmica Batlle y Ordoñez Montevideo

