

PUNTLA DE COORDENADAS

Punto	X	Y	Punto	X	Y
1	48195.2815	6391.93	24	48884.4316	4803.62
2	48170.0113	6437.39	25	48911.9816	4431.61
3	48150.9911	6366.66	26	49884.8010	6030.96
4	48094.9815	6346.10	27	48999.9115	579.37
5	48067.9915	6466.66	28	50114.4116	65271.13
6	48414.0415	7089.95	29	50051.6916	65316.82
7	48426.9815	7031.96	30	50024.16	65921.74
8	48483.2315	7048.54	31	50274.96	65552.03
9	48421.3815	7106.49	32	50405.30	65544.61
10	48970.4215	7247.11	33	50300.79	65687.34
11	48815.2315	7805.45	34	50893.28	66998.41
12	48742.4215	7838.87	35	50960.84	66954.85
13	47923.14	158706.77	36	51221.06	167474.68
14	47310.09	158933.85	37	51149.97	167511.39
15	47498.74	159589.19	38	51451.18	168113.35
16	48086.89	160705.03	39	51517.39	168066.84
17	47996.71	160898.83	40	51874.31	169384.44
18	48003.78	160714.92	41	51607.55	168425.79
19	48093.70	160720.57	42	51680.25	168591.04
20	48965.07	16433.45	43	51755.80	168543.28
21	49597.10	164347.66	44	51857.88	168747.26
22	49160.33	164707.11	45	51789.14	168788.67
23	48927.47	164467.33	46	52113.86	169437.58
			47	52185.01	169401.00
			48	52345.74	169924.16
			49	52275.07	169755.80
			50	52857.84	170514.64
			51	52275.02	170480.13
			52	52375.89	171776.79
			53	52006.10	171820.08

CUADRO DE ÁREAS, PADRONES Y PROPIETARIOS

FRACCIÓN	PADRON Nº	PROPIETARIO	AREA
1	1373 (p)	Josefa Sanchez Martinez	294 280m²
2	1498 (p)	Jose Pedro Zulugga Gonzalez	294 878m²
3	3674 (p)	Tomás Anselmo Corrales	194 412m²
4	4845 (p)	Fredy Ruben Cioada	394 636m²
5	2376 (p)	Tomás Anselmo Corrales	394 656m²
6	6297 (p)	Josefa Sanchez Martinez	294 220m²
7	1487 (p)	Josefa Sanchez Martinez	694 533m²
8	1375 (p)	Josefa Sanchez Martinez	194 829m²
9	1465 (p)	Luisa Eugenia Barrios	9834m² 22m²
10	1462 (p)	Alberto Alvarez Ramos	294 430m²
11	8187 (p)	Guillermo Alvarez Ramos	694 679m²
12	1584 (p)	Maceda Gregorio	394 244m²
13	1459 (p)	Agropecuaria Del Este	294 313m²
14	1577 (p)	Iregorio Marcelo	294 780m²
15	1347 (p)	Maceda Hilario	294 234m²
16	1458 (p)	Maria Cristina Cedras Silva	1044 637m²
17	8862 (p)	Osacar Ruben Bionillo Piza	494 620m²
18	8863 (p)	Lodubino Lerroza La Cruz	294 949m²
19	5290 (p)	Barrios Ines	294 818m²
20	5420 (p)	Jose Luis Redo Fernandez	194 478m²
21	5419 (p)	Wenceslao Martin Ois Moltes	194 705m²
22	5289 (p)	Wenceslao Martin Ois Moltes	294 806m²
23	2929 (p)	Alfonso Prado	294 912m²
24	3621 (p)	Alfonso Prado	694 731m²
25	9449 (p)	Evra Francisca Tabera y otros	1194 839m²

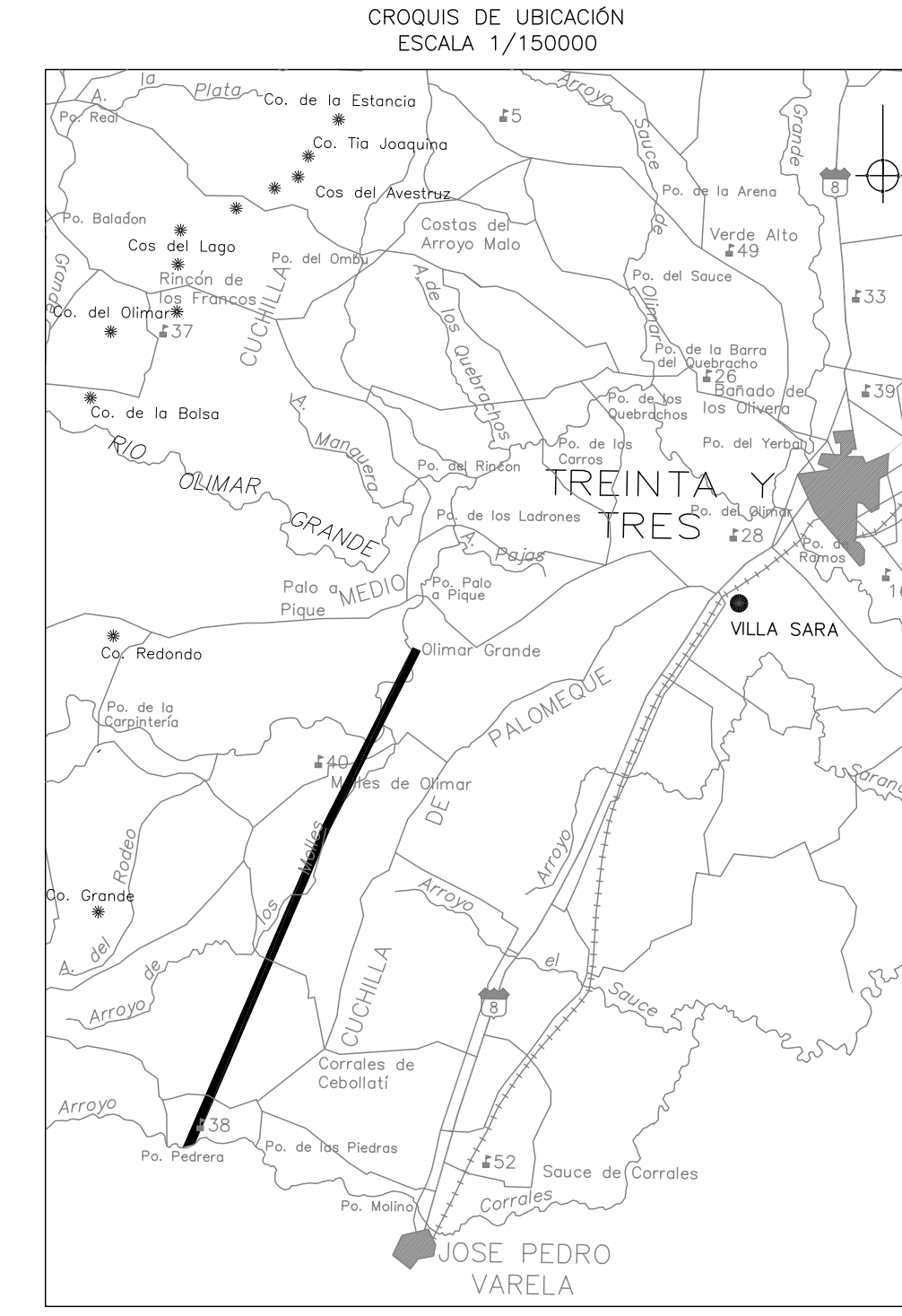

La foja de servidumbre fue materializada en el campo por un conjunto de mojones de hierro atados sobre el eje de la traza. De estos se detallan especialmente los 'vértices' homologados de forma troncoscopia y el 'Codo' que tiene en su base horizontal visible una planchuela de metal con la inscripción del número ordinal.

El vértice número 1 (N1) materializa el inicio de la traza próxima a la ciudad de San Carlos en el Departamento de Maldonado, aumentando la numeración hasta el último vértice situado en el Departamento de Cero Largo, próximo a la frontera con el Brasil.

A efectos de la inequívoca identificación física y parcelaria de la foja de servidumbre se le anudó con distancias medidas desde sus bornes hasta un conjunto de puntas notables de fácil ubicación en campo, los cuales se detallan en el dibujo con el símbolo (●). Con el mismo objetivo y simbología se suman también los mencionados vértices que materializan el eje de la traza.

Punto	X	Y
LV7 49848.21	1164820.61	

Punto	X	Y
54	48427.69	157077.16
55	48508.88	157276.68
56	48757.92	157527.03
57	47158.25	158687.23
58	47293.64	159444.12
59	47544.70	160684.85
60	47595.65	161447.83
61	47553.93	161773.38
62	50849.36	162769.88
63	51305.81	163915.29
64	51330.31	164888.48
65	51995.26	165943.15
66	52895.07	167018.70

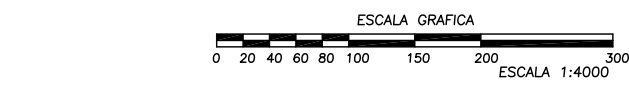

**ASESORIA TECNICA JURIDICA**  
Dpto. BIENES RAICES

**PLANO DE MENSURA**

SERVIDUMBRE DE LINEA DE CONDUCCION DE ENERGIA ELECTRICA

Línea 500 kv  
Estación SAN CARLOS - CONVERSORA MELO - ACEGUA.

Departamento: Treinta y Tres  
Sección Catastral: Ver Planilla Indicativa  
Propietarios y Padrones: Ver Planilla Indicativa  
Área Total Destinada: 136H 0082m²  
Límites Catastrales: E21c-E21d-E21a-E20d

LAMINA 1 DE 5 Fecha del Plano: Montevideo, Diciembre 2007. ESCALA 1/4000

**NOTAS:**

- El presente plano se levanta a efectos de deslindar las afectaciones correspondientes a la SERVIDUMBRE DE LINEAS DE CONDUCCION DE ENERGIA ELECTRICA que creará la construcción de la línea de 500KV San Carlos - Conversora Melo - Acegua.
- Los predios destinados en el presente plano resultan afectados por los servidumbres establecidas por el Decreto Ley N° 14694 de fecha 23/06/1977 y la Ley N° 12083 de fecha 13/07/1943 y su Decreto Reglamentario.
- La afectación de los inmuebles se impone en una foja de 80m de ancho cuyo eje coincide con el de la línea.
- Los Predios deslindados en el presente plano NO CONSTITUYEN PREDIOS INDEPENDIENTES, por lo que no pueden ser enajenados.
- Hasta 150m del eje de la línea, no podrán instalarse depósitos de explosivos, el uso de explosivos en dicha zona deberá ser comunicado previamente a UTE, quien fijará las condiciones de su empleo.
- ANTECEDENTES DOMINIALES: El dato del propietario inscrito en la planilla fue recordado de la Oficina Delegada de Catastro de Treinta y Tres.
- ANTECEDENTES GRAFICOS: Se consultaron Líminas Catastrales y/o Planos de Mensura.
- N.m.c.: Medición realizada hasta la mitad del codo.
- Sobras fijas: Título de Bruno Muñoz del año 1778.

por UTE

ROBERTO PATIRO  
Ingeniero Agrimensor  
del Dpto. BIENES RAICES

RICARDO T. ZUNINO  
Ingeniero Agrimensor  
reg. no. 752

HUMBERTO DI DOMENICO  
Ingeniero Agrimensor  
reg. no. 781

DIRECCION NACIONAL DE CATASTRO  
OFICINA DELEGADA DE TREINTA Y TRES

Cotejado, sin observaciones y cumplidas las disposiciones vigentes, se inscribe con el N° \_\_\_\_\_

Se fijan límites de la Caja de Jubilaciones y Pensiones de Profesionales Universitarios por \$ \_\_\_\_\_ de Treinta y Tres, \_\_\_\_\_ de \_\_\_\_\_ de \_\_\_\_\_

Técnico \_\_\_\_\_  
Jefe del Registro \_\_\_\_\_