

CUADRO DE ÁREAS, PADRONES Y PROPIETARIOS

FRACCIÓN	PADRON N°	PROPIETARIO	ÁREA
1	2446 (p.)	Pedro Valentin Cobrero	114 630m ²
2	2442 (p.)	Nelson Rosa Del Puerto	314 478m ²
3	8892 (p.)	Evaristo Bernutti Tortorato	314 678m ²
4	8891 (p.)	Morales Pereira Alsipuro	214 773m ²
5A	10335 (p.)	Rogelio Segundo Alsipuro - Alsipuro	114 144m ²
5B	10335 (p.)	Rogelio Segundo Alsipuro - Alsipuro	509m ²
6	8890 (p.)	Rogelio Segundo Alsipuro Alsipuro	514 576m ²
8	7118 (p.)	Alfredo Fernandez Vileta	214 071m ²
9	7115 (p.)	Alfredo Fernandez Vileta	214 307m ²
10	7115 (p.)	Dunkerk S.A.	314 386m ²
11	2156 (p.)	Pilar Sorafin Doratoyete Correa	314 091m ²
12	8776 (p.)	Raul Sorafin	509m ²
13	16945 (p.)	Alvaro R. Pereira Bustamante y otra	314 793m ²
14	2494 (p.)	Dunkerk S.A.	314 726m ²
15	2434 (p.)	Miguel Martinez Del Puerto	314 324m ²
16	8566 (p.)	Sara E. Fernandez de Umpierrez	514 627m ²
17	2453 (p.)	Rodolfo Del Puerto	514 208m ²
18	2411 (p.)	Dante Efraim Gomez Lopez	514 940m ²
19	2339 (p.)	Dante Efraim Gomez Lopez y otra	314 906m ²
20	2431 (p.)	Walter Batista Fernandez	314 445m ²
21	5314 (p.)	Flora Perez Varela y otra	314 736m ²
22	14636 (p.)	Miriam Perez Fernandez y Flora Perez Varela	114 627m ²
23	2338 (p.)	Quivaldo Fajardo Velazquez y otra	314 955m ²
24	14636 (p.)	Miriam Perez Fernandez y Flora Perez Varela	214 800m ²
25	15429 (p.)	Carla Patricia Cernato	214 140m ²
26	2324 (p.)	Wilson Perez Lemos	214 177m ²
27	15429 (p.)	Carla Patricia Cernato	209m ²
28	5438 (p.)	Clara Patricia Cernato Melo	114 537m ²
29	2326 (p.)	Clara Patricia Cernato Melo	114 551m ²
30	2322 (p.)	Ricardo Villanueva Zunin	514 744m ²
31	8266 (p.)	Ricardo Villanueva Zunin	478m ²
32	8267 (p.)	Ana Denis Mouran y otra	414 437m ²
33	8438 (p.)	Javier Tabares	114 930m ²
34	8268 (p.)	Norma S. Casadina Arecha y otra	314 307m ²
35	8457 (p.)	Rogelio y Serafina De Los Santos	755m ²
36	8186 (p.)	Paulino Fernandez de Anchardouqui	114 918m ²
37	10451 (p.)	Mario C. De Costa Eguigure y otra	514 836m ²
38	17157 (p.)	Augusto Eida Pereira de Villalba	214 645m ²
39	17158 (p.)	Augusto Eida Pereira de Villalba	214 856m ²
40	8077 (p.)	Mario C. De Costa Eguigure y otra	887m ²
41	13062 (p.)	Mario Esther Sara Solor Dasso	114 744m ²

PLANILLA DE COORDENADAS

PUNTO	X	Y	PUNTO	X	Y	PUNTO	X	Y
1	19200.3	59811.0	39	20181.4	65064.5	76	21185.7	71360.9
2	19124.9	59814.9	40	20181.9	65064.1	77	21155.3	71360.9
3	19187.4	60177.8	41	20440.9	65677.1	78	21191.7	71671.8
4	19120.3	60206.4	42	20543.1	65663.0	79	21309.1	71966.4
5	19142.6	60858.3	43	20446.1	65876.7	80	21229.6	71973.9
6	19062.3	60935.5	44	20550.4	65592.2	81	21330.4	72134.8
7	19113.8	61296.7	45	20592.2	66580.0	82	21248.5	72125.4
8	19208.7	61370.6	46	20583.7	66549.8	83	21301.2	72214.1
9	19085.8	61721.1	47	20732.4	67340.8	84	21222.7	72195.2
10	19011.1	61638.1	48	20854.8	67386.2	85	21291.7	72240.0
11	19051.4	61788.5	49	20924.4	67476.7	86	21312.6	72241.0
12	18996.4	61881.7	50	20856.8	67401.3	87	21081.7	72858.8
13	19971.1	62154.7	51	20993.1	67992.1	88	20924.5	72869.1
14	18995.4	62160.8	52	20820.4	68063.5	89	20985.2	72889.4
15	18975.4	62160.3	53	20845.3	68096.0	90	21001.4	72911.1
16	18954.4	62198.4	54	20771.2	68314.1	91	20945.8	73170.9
17	18923.3	62247.3	55	20899.1	68549.3	92	20858.5	73183.6
18	19171.7	62475.3	56	20829.3	68779.1	93	20584.3	74188.8
19	19112.3	62528.5	57	20905.1	68797.7	94	20468.7	74214.6
20	19272.8	62713.6	58	20824.5	69133.8	95	20447.7	74513.1
21	19208.4	62767.1	59	20993.8	69447.9	96	20355.2	74532.8
22	19391.4	62984.0	60	20919.1	69465.0	97	20351.1	74616.1
23	19323.5	63038.8	61	21037.4	69396	98	20232.2	74864.3
24	19352.2	63174.3	62	20960.6	69826.3	99	20202.3	75012.4
25	19489	63429.7	63	21071.4	70067.3	100	20205.9	74944.5
26	19519.9	63727.5	64	20993.1	70296.4	101	20199.2	75185.5
27	19627.7	63745.3	65	21011.5	70430.3	102	20116.6	75175.7
28	19711.8	63797.2	66	21085.3	70561.3	103	19141.8	75993.9
29	19735.9	63819.3	67A	21058.5	70377.1	104	19129.3	69881.1
30	19742.8	63823.6	67	21100.5	70384.7	105	19096.7	69976.7
31	19825.3	63869.5	68	21110.3	70377.7	106	21159.2	71196.9
32	19924.6	64253.3	69	21030.3	70398.6	107	21176.5	71366.9
33	19865.4	64306.6	70	21133.9	70566.4	108	21188.0	71529.5
34	20016	64681.4	71	21060.1	70590.1	109	21211.5	71349.4
35	20042.2	64335.9	72	21058.4	70591.1	110	20977.8	72911.7
36	20222.7	65075.7	73	21179	70954.1	111	20990.5	72881.4
37	20218.4	65129.8	74	21168.3	70951.1	112	20992.8	72911.7
75	21231.7	71347.3	75	21231.7	71347.3	130	20246.4	72810.9

La hoja de levantamiento fue materializada en el campo por un conjunto de progresas de hierro alabado, entre el eje de la línea, las curvas se describen respectivamente los "vértices" homólogos de forma triangulada. Cada una tiene en su base horizontal un eje una proyección de nivel con la inclinación del terreno actual.

El vértice número 1 (V1) materializa el inicio de la línea preliminar o la línea de San Carlos en el Departamento de Maldonado, continuando la numeración hasta el último vértice situado en el Departamento de Canelas, conforme a la frontera con el Uruguay.

A efectos de la simplificada identificación física y geográfica de la hoja de levantamiento en el campo con distancias medidas desde sus bordes hasta un conjunto de puntos de fijación establecidos en campo, se han colocado en cada vértice un "cable" de 1 m. Con el mismo alfiler y simbología se suman también las mediciones verticales que materializan el eje de la línea.

COORDENADAS DE VERTICES

PUNTO	X	Y
V12	19013.9	62205.3
V13	20478.9	65666.6
V14	21285.5	72130.1

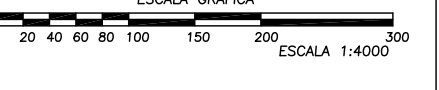

UT3 ASESORIA TECNICO JURIDICA
Dpto. BIENES RAICES

PLANO DE MENSURA

SERVIDUMBRE DE LINEA DE CONDUCCION DE ENERGIA ELECTRICA

Línea 500 kv
Estación SAN CARLOS - CONVERTORA MELO - ACEGUA

Departamento: Lavalleja
Sección Catastral: 7a.
Propietarios y Padrones: Ver Planilla Indicativa
Área Total Deslinada: 125H6 4723m²
Límites Catastrales: F26a - F26d - F25d

LAMINA 1 DE 7 ESCALA 1/4000

NOTAS:
1. El presente plano de mensura y croquis de ubicación son el resultado de mediciones topográficas y geodésicas realizadas en el campo por el personal de la Oficina de Catastro del Departamento de Maldonado, Uruguay.
2. Este plano de mensura y croquis de ubicación son el resultado de mediciones topográficas y geodésicas realizadas en el campo por el personal de la Oficina de Catastro del Departamento de Maldonado, Uruguay.
3. Este plano de mensura y croquis de ubicación son el resultado de mediciones topográficas y geodésicas realizadas en el campo por el personal de la Oficina de Catastro del Departamento de Maldonado, Uruguay.
4. Este plano de mensura y croquis de ubicación son el resultado de mediciones topográficas y geodésicas realizadas en el campo por el personal de la Oficina de Catastro del Departamento de Maldonado, Uruguay.

ROBERTO PATIRO
Ingeniero Agrimensor
Reg. No. 752

Lavalleja, Diciembre 2007

RICARDO T. ZUNINO
Ingeniero Agrimensor
Reg. No. 752

HUMBERTO DI DOMENICO
Ingeniero Agrimensor
Reg. No. 781

DIRECCION NACIONAL DE CATASTRO
OFICINA DELEGADA DE LAVALLEJA

Colegado, sin observaciones y cumplidas las disposiciones legales, se inscribe con el N° _____
Se fijan límites de la Hoja de ubicación y Planilla de Propietarios y Padrones de la Hoja de ubicación N° _____
Lavalleja, _____ de _____ de _____